



บันทึกข้อความ

ภาควิชาวิศวกรรมเครื่องกล และอิเล็กทรอนิกส์
10.30
25 มิ.ย. 2556
รับที่ 1390/2556

ส่วนราชการ ศูนย์คอมพิวเตอร์ คณะวิศวกรรมศาสตร์ โทร. 8411

ที่ ศว. 1033/2556 วันที่ 24 มิถุนายน 2556

เรื่อง ขอแจ้งการทดสอบระบบยืนยันระบบตัวตน

เรียน หัวหน้าภาค อีชา อัครม. เครื่องมือวัด และ อิเล็กทรอนิกส์

เนื่องด้วย พบ. ว่าด้วยการกระทำผิดทางคอมพิวเตอร์ พ.ศ. 2550 ทางศูนย์คอมพิวเตอร์ คณะวิศวกรรมศาสตร์ จึงได้ดำเนินการติดตั้งระบบยืนยันระบบตัวตนในการใช้งานระบบเน็ตเวิร์ค ทั้งสายและไร้สาย ในวันจันทร์ที่ 8 กรกฎาคม 2556 เป็นต้นไป

ดังนั้น ทางศูนย์คอมพิวเตอร์ คณะวิศวกรรมศาสตร์ ขอความอนุเคราะห์ท่านประชาสัมพันธ์ให้นักศึกษาคณะวิศวกรรมศาสตร์ เข้าใช้งานระบบเครือข่ายอินเทอร์เน็ตโดยผ่านระบบยืนยันตัวตน โดยศูนย์คอมพิวเตอร์ ขอมอบ

1. คู่มือระบบยืนยันตัวตนในการใช้งานระบบเครือข่ายอินเทอร์เน็ต หรือสามารถเข้าไปดูคู่มือได้ที่ทางเว็บไซต์คณะวิศวกรรมศาสตร์ ตามลิงค์ด้านล่างนี้

http://www.eng.kmutnb.ac.th/home/index.php?option=com_content&view=article&id=608&Itemid=317 (หรือเข้าไปที่ <http://www.eng.kmutnb.ac.th/home/> แล้วคลิกเมนูด้านซ้ายมือที่ ระบบยืนยันตัวตนในการใช้งานระบบเครือข่ายอินเทอร์เน็ต)

2. นักศึกษา รหัส ปี 2548- 2555 จะใช้ user name: รหัสนักศึกษา และ password : วันเดือนปีเกิด (ตัวอย่าง: 23052530)

นักศึกษา รหัส ปี 2556 จะใช้ user name: รหัสนักศึกษา และ password : 123456

ผู้ใช้งานควรจะต้องเปลี่ยน password ใหม่ตอนเข้าระบบยืนยันตัวตน ณ ครั้งแรกที่เข้าระบบ

3. หากมีข้อสงสัย หรือ ต้องการคำแนะนำเพิ่มเติม โปรดติดต่อ help desk หมายเลขโทรศัพท์ 8151

จึงเรียนมาเพื่อโปรดทราบ

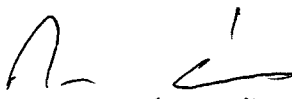
(ผศ.ดร. กฤษณ์ อ่างแก้ว)
ผู้ช่วยคณบดีฝ่ายสารสนเทศ

เรียน หัวหน้าภาควิชาวิศวกรรมเครื่องกลและอิเล็กทรอนิกส์

☐ เพื่อทราบ/ประกาศภาควิชา

☒ เพื่อทราบ/ประกาศศส.

☐ เพื่อโปรดพิจารณา

☐ อื่นๆ

25 มิ.ย. 56

ระบบยืนยันตัวตนในการใช้งานระบบเครือข่ายอินเทอร์เน็ต

- 1) เปิดโปรแกรมบราวเซอร์
- 2) เลือก continue to this website(not recommended)

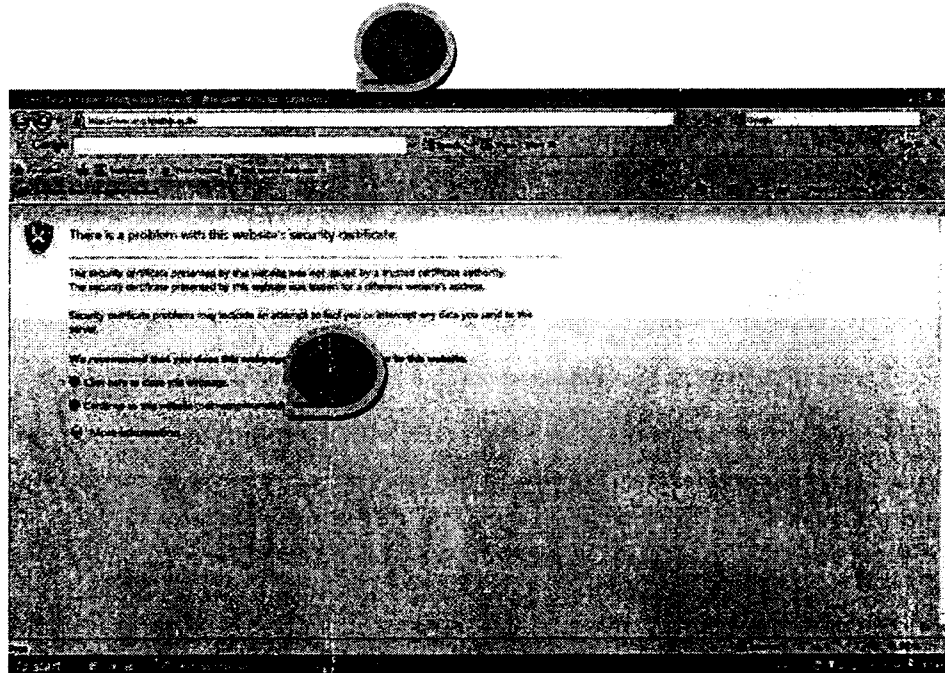

- 3) เลือก yes

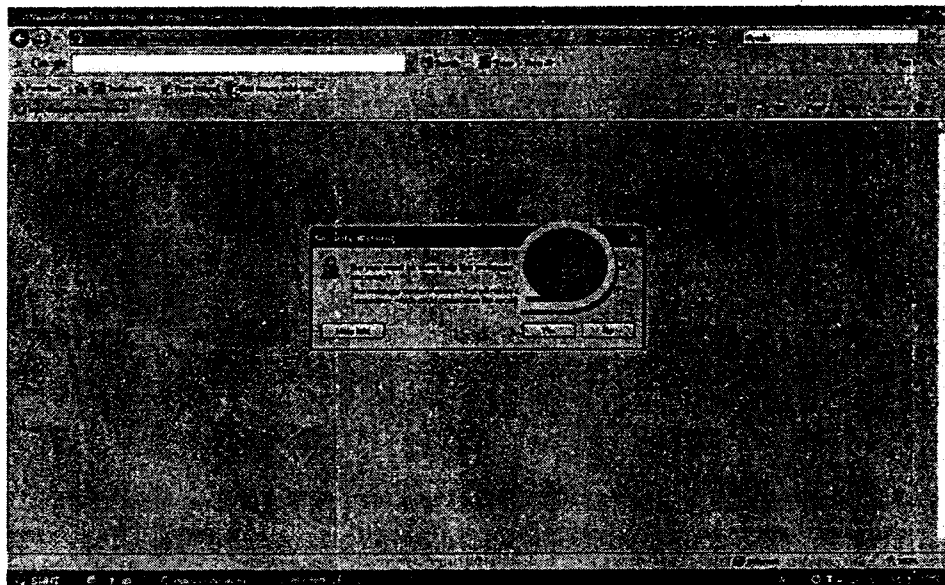

4) ในการเข้าใช้งานครั้งแรก คลิก ที่นี่ เพื่อทำการเปลี่ยนรหัสผ่าน

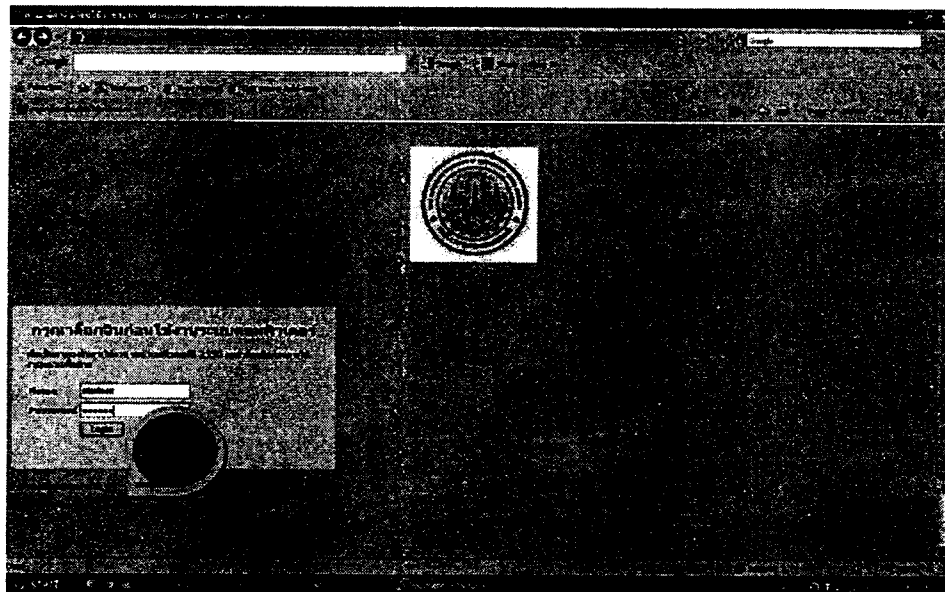

5) กรอกข้อมูล Account ด้วย USER (USER รหัสนักศึกษา ตัวอย่าง 5210183017)

(USER บุคลากร ตัวอย่าง Kridsadas)

Old password (Password นักศึกษา เป็นวันเดือนปีเกิด ตัวอย่าง ddmmyyyy)

New password รหัสผ่านที่ต้องการ เช่น 123456

Confirm new Password ยืนยันรหัสใหม่อีกครั้ง เช่น 123456

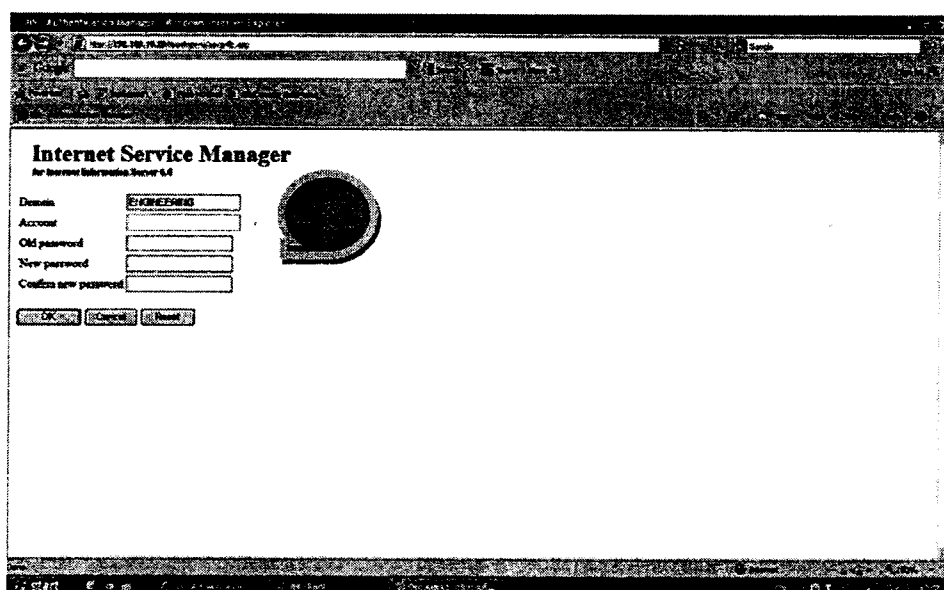

6) กรอกข้อมูลครบทุกอย่าง คลิก OK

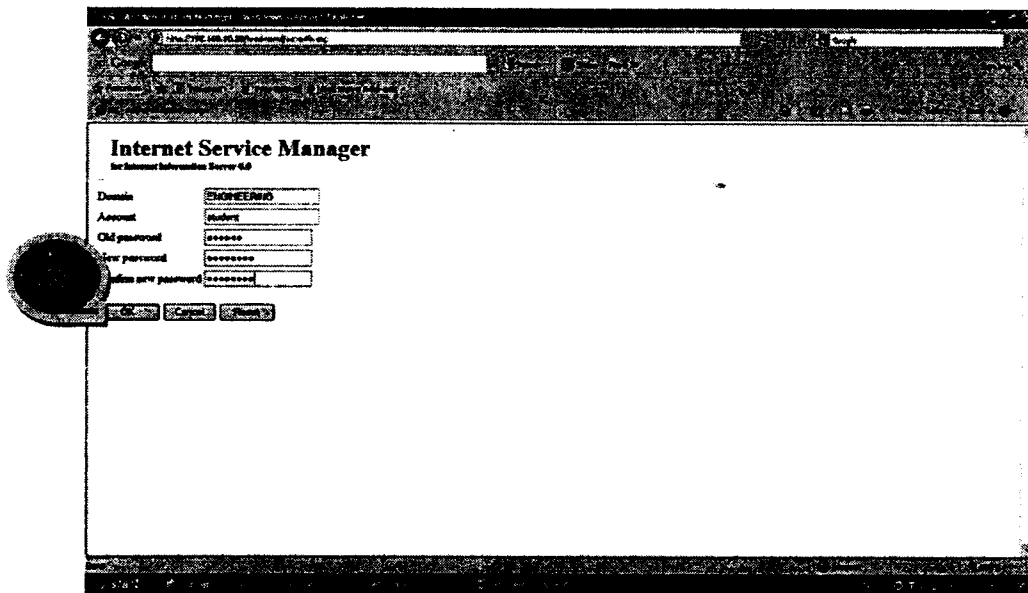

7) ข้อมูลครบถ้วนและถูกต้อง จะขึ้นข้อความว่า Password successfully changed
ปิดโปรแกรมบราวเซอร์ แล้วเปิดโปรแกรมบราวเซอร์อีกครั้ง

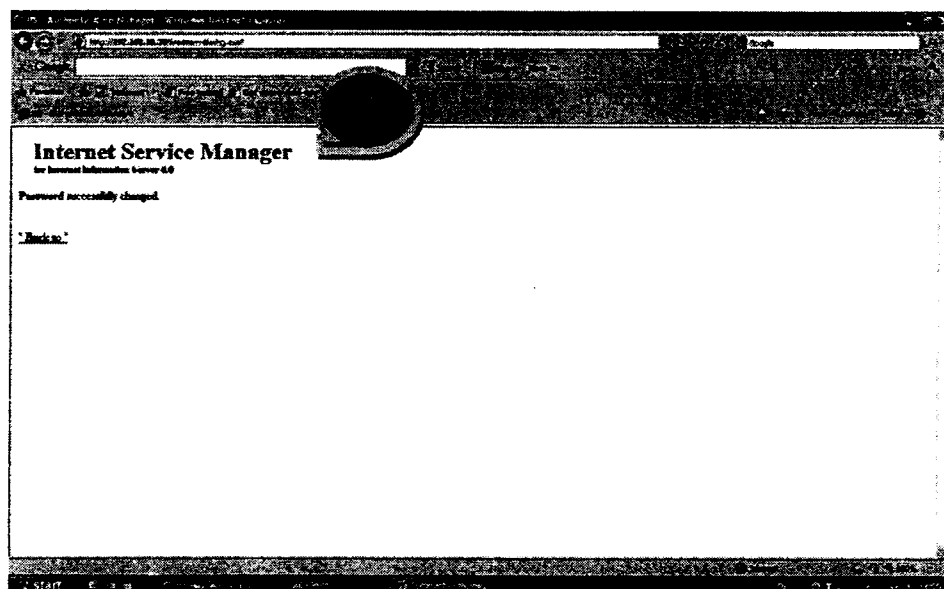

8) กรอกข้อมูล USER และ PASSWORD

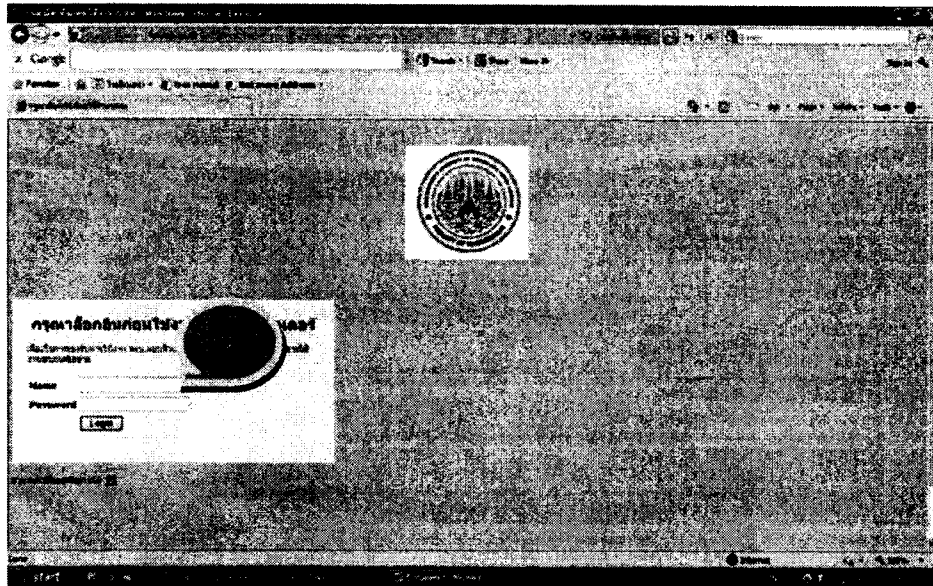

9) คลิก LOGIN เพื่อเข้าใช้งานระบบเครือข่ายอินเทอร์เน็ต

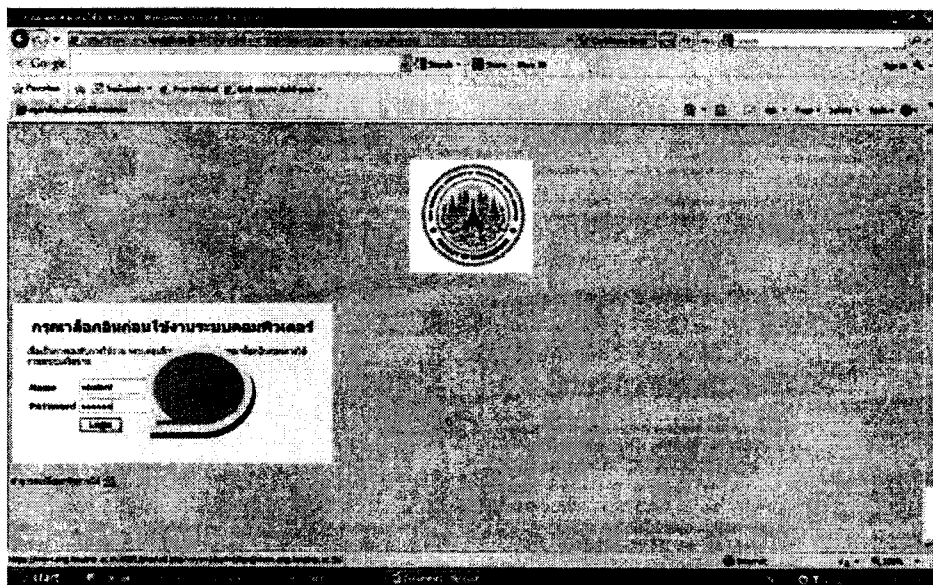

* มีปัญหาการเข้าใช้งานระบบอินเทอร์เน็ต

** ติดต่อศูนย์คอมพิวเตอร์ คณะวิศวกรรมศาสตร์ ชั้น 3 ตึก 81 เบอร์โทรภายใน 8411,8151

ระบบยืนยันตัวตนในการใช้งานระบบเครือข่ายอินเทอร์เน็ต (Chrome)

1. เปิดโปรแกรมบราวเซอร์
2. เลือก Proceed anyway

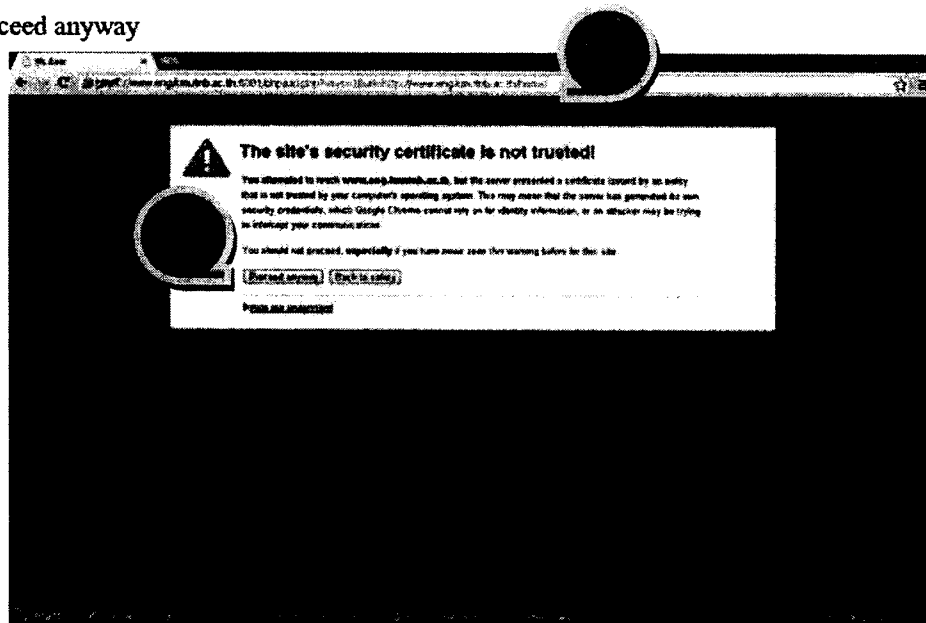

3. ในการใช้งานครั้งแรก คลิก ที่นี่ เพื่อทำการเปลี่ยนรหัสผ่าน

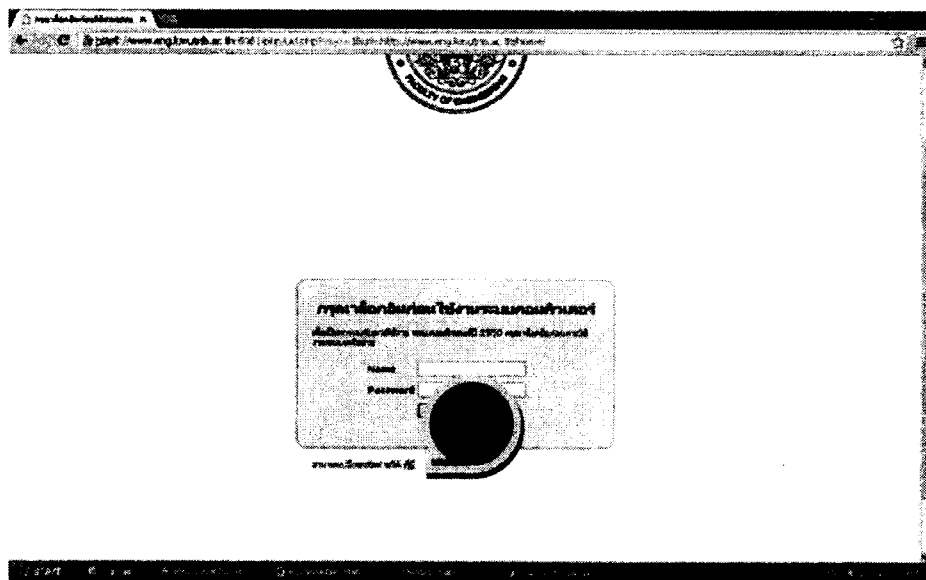

4. กรอกข้อมูล Account ด้วย User

(User รหัสนักศึกษา ตัวอย่าง 5210183017)

(User บุคลากร ตัวอย่าง Kridsadas)

Old password

(Password นักศึกษา เป็นวันเดือนปีเกิด(พ.ศ.) ตัวอย่าง ddmmyyyy)

New Password

รหัสผ่านที่ต้องการ เช่น 123456

Comfirm new Password ยืนยันรหัสใหม่อีกครั้ง เช่น 123456



5. กรอกข้อมูลครบทุกอย่าง

6. คลิก OK

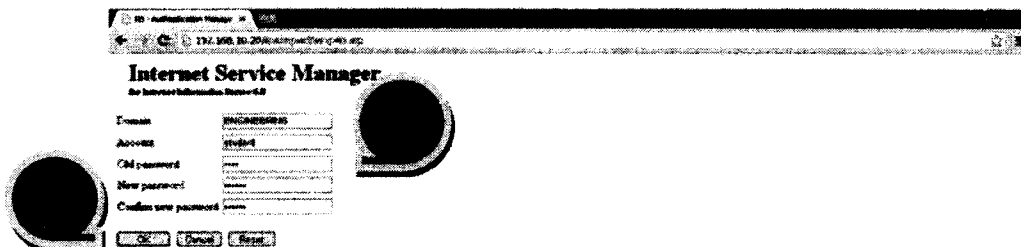

7. ข้อมูลครบถ้วนและถูกต้อง จะขึ้นข้อความว่า Password successfully changed
ปิดโปรแกรมบราวเซอร์ แล้วเปิดโปรแกรมบราวเซอร์อีกครั้ง

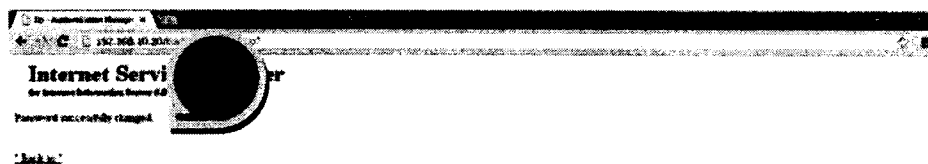

8. กรอกข้อมูล User และ Password

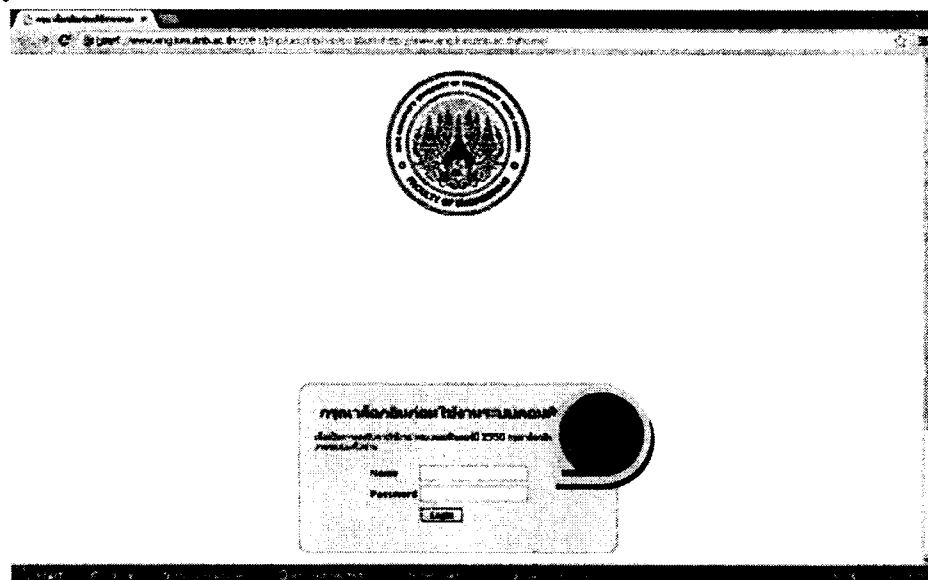

9. คลิก Login เพื่อใช้งานระบบเครือข่ายอินเทอร์เน็ต

